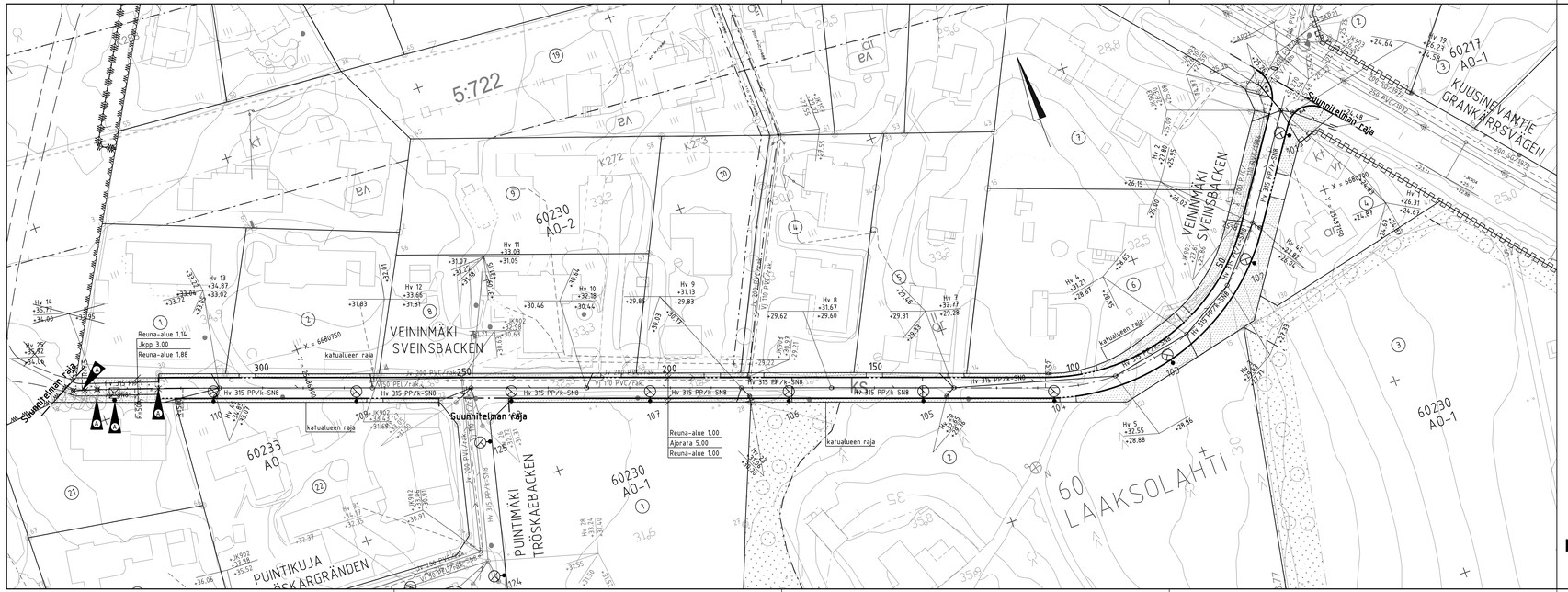

MERKINTÖJEN SELITYS

- kivituhka
- nurmi A3
- poistettava puu
- reunakivi, graniittia, harmaa, h=8
- madallettu reunakivi, graniittia, harmaa
- hulevesiviemäri, suunniteltu/rakennettu
- hulevesikaivo
- tarkastuskaivo
- valaisin

Hulevesiviemärin viiksihaarat 250 PEH/h-PN10
jos ei toisin mainita

Runkolinjojen kaivokoot, jos ei toisin mainita
HV Ø 800 B/EK-Cr

Asuntojen lukumäärä	Talovesijohto	Jätevesiviemäri	Hulevesiviemäri
1–8	40	110	160–200
8–15	50	160	200
15–35	63	160	200–250
35–	90	200	250

Liitteistöihin, joihin tulee sammutusaliitteet minimikoot tulee määritellä erikseen.

Tonttijohtoliittynien kaivot sekä tonttivesijohtojen haaroitus ja venttiilit rakennetaan HSY Veden ohjeiden mukaan.

Linjan VEININMÄKI pääpisteet

Nro	Paalu	X	Y	Säde
1	0.000	6680729.8549	25487152.0816	
2	39.265	6680697.4395	25487129.9228	52
3	108.062	6680677.9703	25487069.0739	
4	207.044	6680712.0820	25486976.1551	
5	256.589	6680729.1347	25486929.6376	
6	319.538	6680750.7988	25486870.5339	-500
7	331.333	6680754.7162	25486859.4445	
8	344.171	6680758.850	25486847.290	7.5
9	347.856	6680760.829	25486844.226	

C		B	TAR	MAR
B			TAR	MAR
A	Muutettu jk+pp linjaus ja pintamateriaali kivituhka, hv14 ja hv25 poistettu, hv 13 päivitetty, pääpisteaulukon päivitys, lisätty poistettavat puut, lisätty valaisin		TAR	MAR
11.12.2023		R. Ruolahti/Finnmap Infra	S. Hänninen	

ESPOON KAUPUNKI
TEKNINEN KESKUS
KATU- JA VIHERPALVELUT

ESBO STAD
TEKNISKA CENTRALEN
GATU- OCH GRÖNSERVICEN

ALUE: RASTASNIITTY
KAAVA
KAUP.OSA: 60 LAAKSOLAHTI

NIMI: VEININMÄKI

AIHE: KATU

PIIR.-LAJ.: ASEMAPIIRUSTUS

MITTAKAVA: 1:500
KOORD.JÄR.: ETRS-GK25
KORKEUSJÄR.: N2000

NRO: 6603/010A

HSY:n vesihuolto
Ilmatarinkuja 2A
PL 300
00066 HSY
p.0191 15611

NRO: 40235/1

GT GEOTEKNIIKKA-YKSIKKÖ

SITO

SITO 20.12.2013

SUUNN.: Safu Suomi

TARK.: Heli Rautio