PIIRUSTUSMERKINNÄT

Suunnittelualueen raja

POISTETTAVA KASVILLISUUS

Poistettava mitattu puu

ISTUTETTAVA KASVILLISUUS

Niitty A3, pyritään hyödyntämään paikalta kerättyä pintamaata

Lehtipensas

Kostea niitty, A3

Istutettava yksittäispensas

PÄÄLLYSTEET

Kivituhka

Kenttäkiveys

MAASTON MUOTOILU

1:5 — Suunnitellun hulevesien viivytyspainanteen luiskat ja luiskan kaltevuus

Virtaussuunta

+23.0 — Likim. suunniteltu maanpinnan korkeusasema

+22.9 — Likim. nykyinen maanpinnan korkeusasema

+ 34.44 — Hulevesialtaan pohjan pinnan korkeusasema

KALUSTEET JA VARUSTEET

Rumpu

Uusi hulevesikaivo

Uusi jätevesikaivo

KUNNOSSAPITOLUOKAT

A3 Maisemaniitty
17050 m²

ASEMAKAAVAMERKINNÄT

hu — Ohjeellinen alueen osa, jolle saa rakentaa hulevesien viivyttämiseen ja puhdistamiseen varatun altaan, painanteen, ojan, säiliön, kosteikon tai muun rakenteen. Hulevesien hallintarakenteiden yhteyteen istutettavien kasvilajien tulee olla kotoperäisiä, jotta voidaan ehkäistä haitallisten vierastajien leviäminen arvokaisiin vesistöihin.

EV — Yhdyskuntateknistä huoltoa palvelevien rakennusten ja laitosten alue.

Poikkileikkaukset on esitetty piirustuksessa nro. 7565/206.

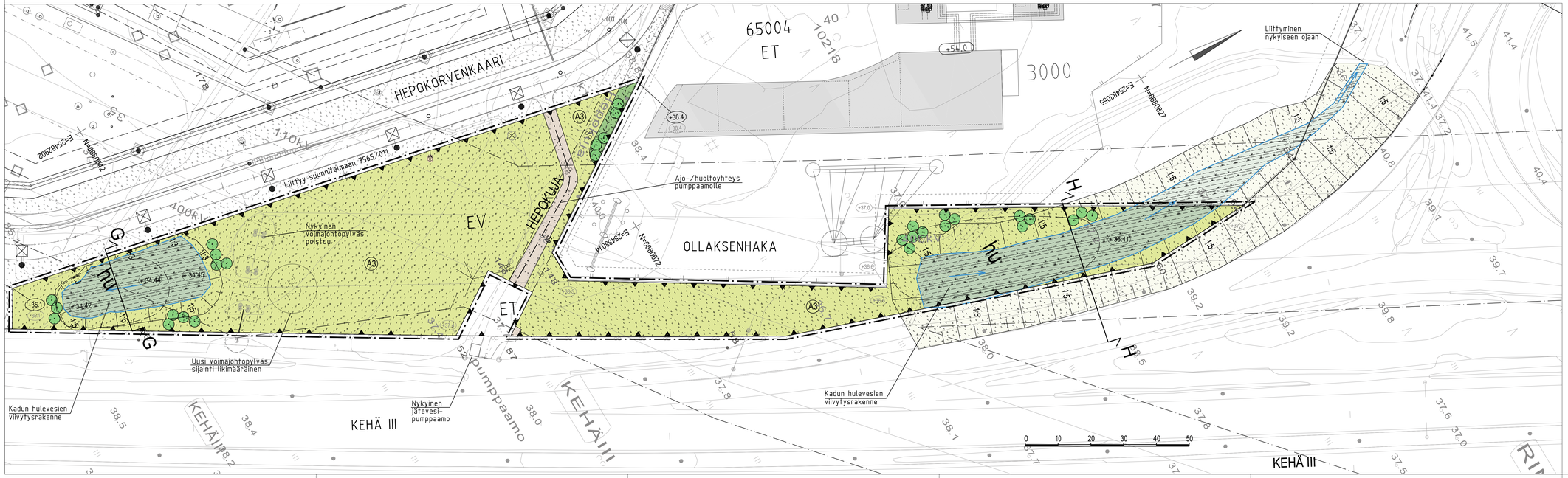

ESPOON KAUPUNKI KAUPUNKITEKNIIKAN KESKUS	ESBO STAD STADSTEKNIKCENTRALEN		
ALUE: HEPOKORVENKALLIO	KAUP. OSA: HÖGNÄS		15.12.2023 Leena Ihalainen 18.12.2023 Saila Hänninen 31.01.2024
NIMI: OLLAKSENHAKA EV-ALUE			16L, 16 M
AIHE: PUISTO			1:500 — ETRS-GK25 — N2000
PIIR. LAJI: PUISTOSUUNNITELMA			7565/205
HSY:n vesihuolto PL 100 00066 HSY p (09) 15611	NRO: -		
GT — GEOTEKNINEN-TEKNIKO			RAMBOLL — 13.12.2023
SUUNN:			Minttu Kymäläinen
TARK:			Maria Hankala