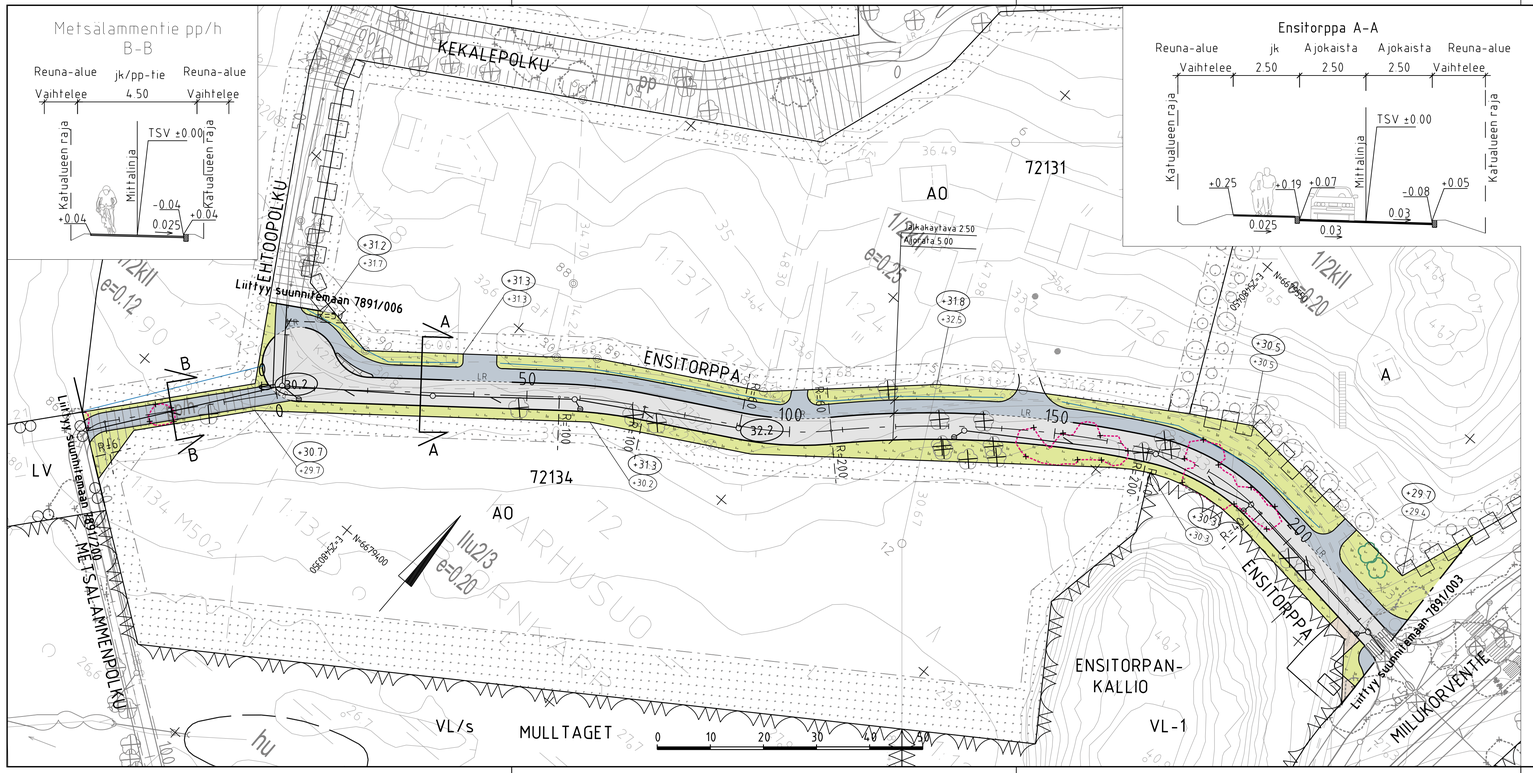


MERKINTÖJEN SELITYS

- ajorata, asfaltti
- jalkakäytävä , asfaltti
- kiveys
- kivituhka
- viheralue
- reunatuki
- madallettu / luiskattu / upotettu reunatuki
- nykyinen puu
- Poistettava lehtipuu/pensasalue
- kallioleikkaus
- suojatie
- hulevesiviemäri, suunniteltu / rakennettu
- hulevesikaivo
- tarkastuskaivo
- 32.2 likim. suunniteltu korkeusasema
- +29.7 likim. suunniteltu maanpinnan korkeusasema
- +29.4 likim. nykyinen maanpinnan korkeusasema

Kadut ja raitit valaistaan

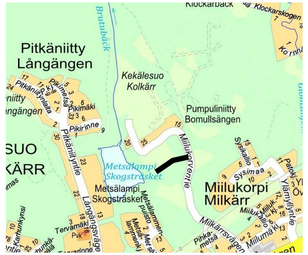


| | | | |
|---|---|---|---|
| C | | | |
| B | | | |
| A | | | |

ESPOON KAUPUNKI
KAUPUNKITEKNIIKAN KESKUS

ESBO STAD
STADSTEKNIKCENTRALEN

| | | |
|---|---|---|
| ALUE | KAAVA: MIILUKORPI II | KAUPOSA: 72 KARHUSUO |
| NIMI | ENSITORPPA | |
| AIHE | KATU | |
| PIIR LAJI | KATUSUUNNITELMA JA TYYPPIPOIKKILEIKKAUS | |

PIIRT.
SUUNN.
TARK. 5.1.2024 Peik Salonen
HYV. 5.1.2024 Salla Hanninen
PÄIV.
TILA 24.04.2024
ALENT. 17.1 NRO
LUTYYV.
MITTAKAVA 1:500, 1:100
KOORD.JÄR. ETRS-GK25
KORKEUSJÄR. N2000
NRO 7891/004

HSY n vesihuolto
PL 100
00066 HSY
p 0191 56411

NRO

| | | | |
|---|---|---|---|
| REVYYV. | | | |
| REVTARK. | | | |
| HYV. | | | |
| TARK. | | | |

GT GEOTEKNIIKKA-YKSIKKÖ

KUNS.

KUNS. RAMBOLL 5.1.2024

SUUNN. Tuomo Viitala

TARK. Simo Koivuniemi