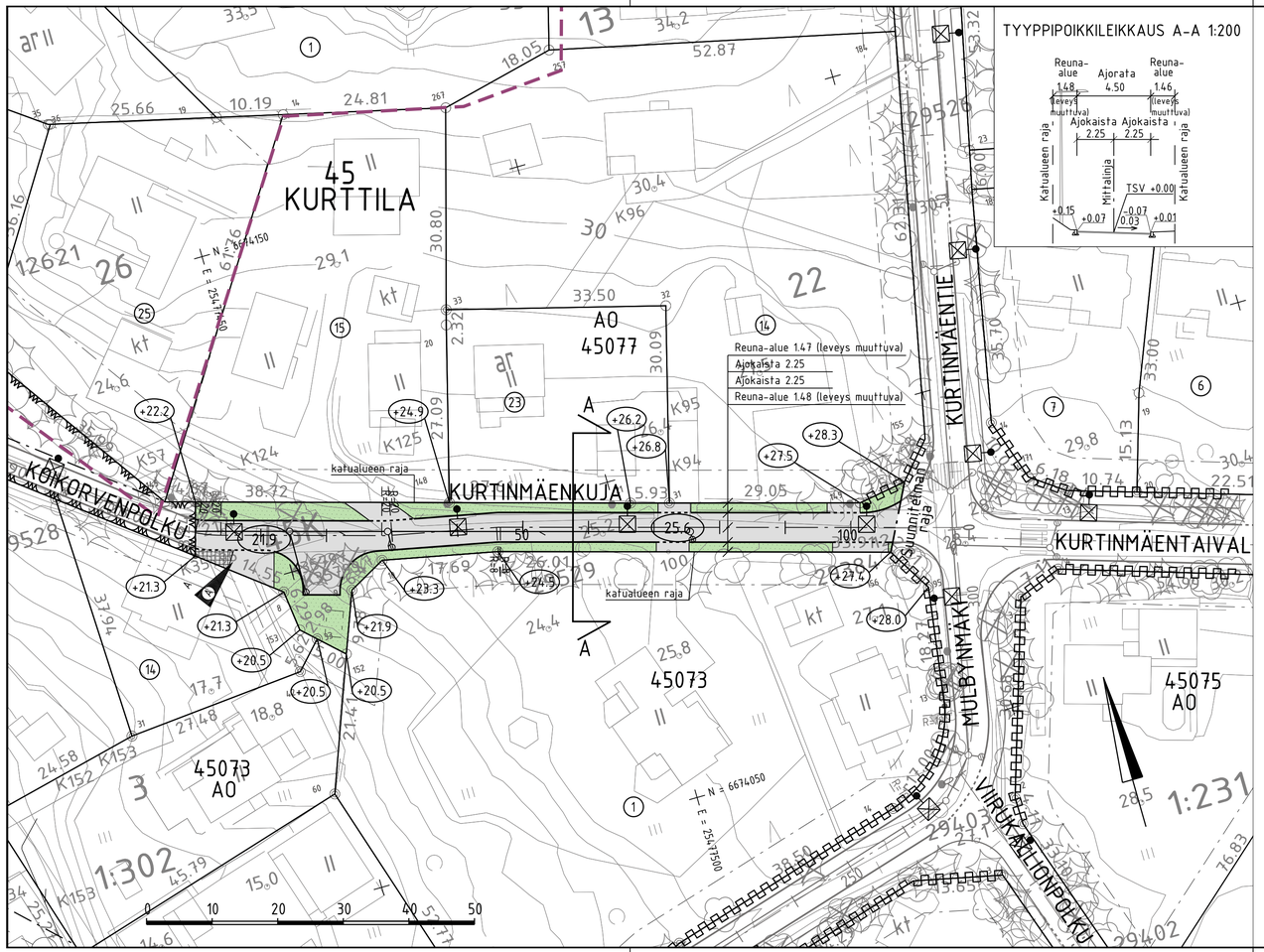


## TYYPPIPOIKKILEIKKAUS A-A 1:200




## MERKINTÖJEN SELITYS

- ajorata, asfaltti
- kiveys
- viheralue
- nykyinen / poistettava puu
- reunatuki / madallettu reunatuki
- hulevesiviemäri
- hulevesikaivo
- tarkastuskaivo
- 9.9 likim. suunniteltu korkeusasema
- +9.9 likim. suunniteltu maanpinnan korkeusasema
- valaisinpylväs
- liito-oravareitti (2019 Espoon ympäristönsuojelu, Yhteyksien päivitys)

Alueelta laaditaan uusi liito-oravakartoitus vuonna 2024 ennen rakennussuunnitelmavaihetta.

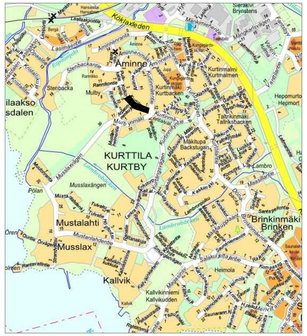


| | | | |
|---|---|---|---|
| C | | | |
| B | | | |
| A 29.5.2024 | Tarkennettu ajoliittymän muotoa ja reunakiveä | T. Suni / Sitowise | T/H 29.5.2024 / P. Vänttinen |

ESPOON KAUPUNKI
KAUPUNKITEKNIIKAN KESKUS

ESBO STAD
STADSTEKNIKCENTRALEN

PIIRT.
SUUNN.
TARK. 23.4.2024 Päivi Vänttinen

ALUE — KAAVA: ÅMINNE — KAUP.OSA: 45 KURTTILA

HYV. 23.4.2024 Heli Rautio
TPK 02.05.2024
TILA 12.06.2024

NIMI: KURTINMÄENKUJA

KLENTI: 22G — NRO: -

LEITYY

MKAAVA: 1:500, 1:200 — KOORD.JÄRJ.: ETRS-GK25 — KORKEUSJÄRJ.: N2000

AIHE: KATU

PIIR. LAJI: KATUSUUNNITELMA JA TYYPPIPOIKKILEIKKAUS

NRO: 7940/010A

HSY:n vesihuolto
PL 100
00066 HSY
p.(09) 15611

NRO: -

REV.HYV.
REV.TARK.
HYV.
TARK.

GT — GEOTEKNIIKKA-YKSIKKÖ

KONN. SITOWISE 22.4.2024
SUUNN. Tuomas Suni
TARK. Mikko Seppälä